

<b>Königsfeld</b>	<b>Einkehrmöglichkeiten</b>	<b>Besichtigungen</b>	<b>Musik</b>	<b>Kinder</b>
15 Park Café Stern	11.00 – 19.00 Uhr: Kaffee und Kuchen, Speise- und Getränkekarte (07725 / 915708)			
18 Albert-Schweizer-Haus	14.00 – 17.00 Uhr: Ausstellung zu Leben und Werk des Urwalddoktors geöffnet			
19 Restaurant II David	12.00 – 20.00 Uhr: italienische Küche, Pizza (07725 / 7011)			
20 Café Art	10.00 – 19.00 Uhr: Flammkuchen, Flammkuchen 4 Käse + Tomate, gerauchte Bratwurst mit Bauernbrot (kalt), Sandwich Toast (warm) verschiedene Varianten, Eis/Eisbecher (07725 / 8099444)			
21 Miringofanlage am Kurpark	10.30 – 19.00 Uhr: Kaffee und Kuchen, Eis, kleine Speisen (01770 / 3125760)			
<b>Höfe- und Mühlenwanderweg - hellblau - (Beerwald-Jungbauernhof-Tonishof-Weierhof)</b>				
03 St. Nikolaus Kirchlein	ganzjährig geöffnet			
04 Buchenberger Dorfmuseum im Rathaus Buchenberg	11.00 – 17.00 Uhr: „Museum im Dorf“ geöffnet, 200jährige Unikate der Region, Uhren – Tracht – Möbel – Glas – Keramik – Handwerk, Gemälden (Eintritt frei)			
05 Jungbauernhof Familie Lehmann	11.30 – 17.30 Uhr: Besichtigung, Firmenpräsentation lehmann_holz_bauten Denkmalverträgliche Restaurationsarbeiten, Bewirtung: Steak, Grillwurst, Salatteller, Röstkartoffeln, Kuchen, Kaffee und Getränke. Erlös für Neubau Gemeindehaus Peterzell – Küche			
08 Gasthaus Schappelstube	11.30 – 21.00 Uhr: durchgehend warme Küche bis 19.30 Uhr (07725 / 917860)			
06 Weierhof Familie Bittlingmayer	11.00 Uhr – 17.00 Uhr: Besichtigung der Mühle mit Führung, Speckbrot, Schmalzbrot, diverse Getränke			
<b>Höfe- und Mühlenwanderweg - blau - (Königsfeld-Bregnitz-Martinsweiler-Mönchhof-Waldau-Kö.)</b>				
08 Gasthaus Schappelstube	11.30 – 21.00 Uhr: durchgehend warme Küche bis 19.30 Uhr (07725 / 917860)			
05 Jungbauernhof Familie Lehmann	11.30 – 17.30 Uhr: Besichtigung, Firmenpräsentation lehmann_holz_bauten Denkmalverträgliche Restaurationsarbeiten, Bewirtung: Steak, Grillwurst, Salatteller, Röstkartoffeln, Kuchen, Kaffee und Getränke. Erlös für Neubau Gemeindehaus Peterzell – Küche			
06 Weierhof Familie Bittlingmayer	11.00 Uhr – 17.00 Uhr: Besichtigung der Mühle mit Führung, Speckbrot, Schmalzbrot, diverse Getränke			
09 Waldau Schänke 07725/3072 info@waldauschaenke.de	12.00 – 19.00 Uhr: Hausmacher Vesper, Wurst-/Käsesalat, Dinnete, Kaffee und Kuchen, Getränke, musikalische Unterhaltung mit den „Eschachtaler Musikanten“			
<b>Höfe- und Mühlenwanderweg - rot - (Königsfeld-Waldau-Nonnenberg-Burgberg-Königsfeld)</b>				
09 Waldau Schänke 07725/3072 info@waldauschaenke.de	12.00 – 19.00 Uhr: Hausmacher Vesper, Wurst-/Käsesalat, Dinnete, Kaffee und Kuchen, Getränke, musikalische Unterhaltung mit den „Eschachtaler Musikanten“			
13 Hils-Hof, Nägelsee 14 Familie Hils	11.30 - 18.00 Uhr: Bierwagen, Bowlé und Sekt, Gulaschsuppe vom eigenen Weiderind, Grillwurst/Rinderbratwurst, Käsespätzle mit Salat, Kaffee und Kuchen, Landwirtschaft erleben			
10 Schmiedshof Familie Götz und der Dieselclub Hardt	10.00 - 17.00 Uhr: Mittagstisch, Kaffee und Kuchen vom Buffet, Landwirtschaft erleben mit Traktoren und Tieren, z.B. Kälbchen, Kühe, Hühner und Katzen			
11 Sägmühle Familie Götz, 07725/91136	11.00 – 17.00 Uhr: Mühlenführung, Verkauf von Produkten, Probieren der Produkte, Kaffee und Kuchen			
14 Rathaus Burgberg, Burgstr.10 Frauenorchor Eintracht Burgberg	11.00 – 17.00 Uhr: Kaffee und Kuchen, Butterbrezeln, herzhafte Häppchen, Spielangebot für Kinder, Filzen für Jung und Alt			
12 Gasthof Kranz Burgberg Festszeit (bei schlechtem Wetter beheizt) Fam. Patsch, 07725/9177015	10.30 – 18.00 Uhr: Rindfleischsalat mit frischem Brot, StraßburgerWurstsalat/Käsesalat, Grill-/Kessel-Currywurst, gemischter Salatteller, Schweinesteak vom Grill mit Kräuterbutter und Kartoffelsalat, Pommes, Schweinebraten mit Semmelknödel und Weißkrautsalat, ab ca. 12.00 Uhr: musikalische Unterhaltung			
06 Weierhof Familie Bittlingmayer	11.00 Uhr – 17.00 Uhr: Besichtigung der Mühle mit Führung, Speckbrot, Schmalzbrot, diverse Getränke			

5/2024 / 4.000

Änderungen vorbehalten. Angaben ohne Gewähr.

# Großer

# Wandertag

auf den  
Höfe- und Mühlenwanderwegen  
am Deutschen Mühltentag

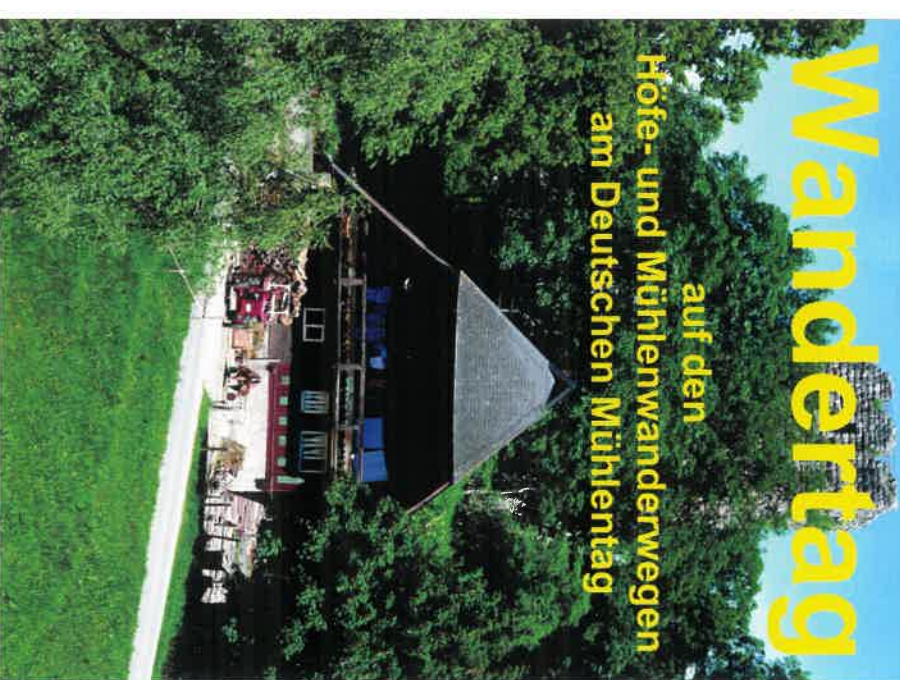

**Pfingstmontag,  
20. Mai 2024**

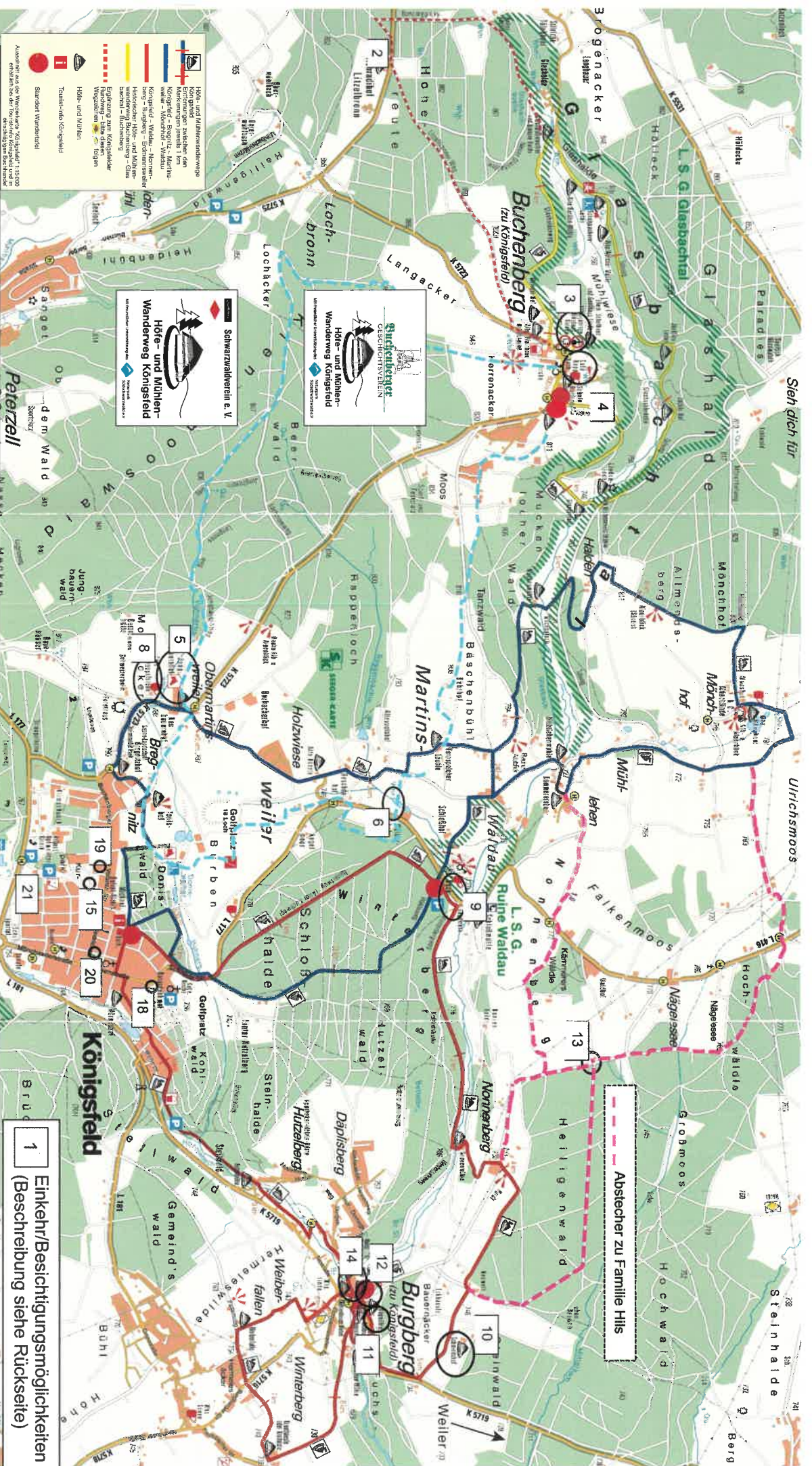

**Geschichtsverein Buchenberg:**  
**Start: Rathaus Buchenberg**  
*(bitte Parkplätze am Haus der Bürger benutzen)*

**13.00 Uhr** Geführte Höfe- und Mühlenwanderung hellblau  
 (Beerwald – Jungbauernhof – Tonishof – Weihenhof mit  
 Hausmahlmühle) mit Einkkehrmöglichkeit (ca. 10 km)

**Schwarzwalderverein Königsfeld:**  
**Start: Eichhörnchen-Wegweiser am Doniswald, Rathausstr. 2, Königsfeld**

**11.30 Uhr** Geführte Wanderung auf dem Höfe- und Mühlenwanderweg-  
 Route blau (Königsfeld-Bregnitz-Martinsweiler-Mönchhof-  
 Waldau-Königsfeld), Einkkehrmöglichkeit (ca. 12 km)  
**11.30 Uhr** Geführte Wanderung auf dem Höfe- und Mühlenwanderweg  
 Route rot (Königsfeld-Waldau-Nonnenberg-Burgberg-  
 Königsfeld) mit Einkkehrmöglichkeit (ca. 9 km)

**1** Einkehr/Besichtigungsmöglichkeiten  
 (Beschreibung siehe Rückseite)