WOHNHAUS IN STEINEN

lehmann_holz_bauten
beraten betreuen bauen

LAGE
IN DER ORTSANFRAGE DER GEMEINDE STEINEN WURDE AUF EINEM DER LETZTEN FREIE GRUNDSTÜCK DAS WOHNHAUS OSWALD ERSTELLT. AUF GRUNDE SEINES DREIECKFÖRMIGEN ZUSCHNITTES UND DER LAGE AN STEILHANG WAR DAS GRUNDSTÜCK NUR SCHWER ZU VERKAUFEN. DURCH EINE GESCHICKTE POSITIONIERUNG DES BAUKÖRPERS SOWIE DIE TERASSENFÖRMIGE AUSGESTALTUNG DES GRUNDSTÜCKES KONNTEN DIE BISHERIGEN NACHTEILE IN VORTEILE UMGEKEHRT WERDEN.

ANFORDERUNGEN UND RAUMPROGRAMM
WUNSCH DES BAUHERRN WAR EIN GEBÄUDE MIT DIFERENZIERTEN AUSSENRÄUMEN ZU GESTALTEN WELCHES SCHLAFRÄUME FÜR KINDER UND ELTERN BEINHALTET WIE AUCH EIN GÄSTE UND ARBEITSBEREICH: DER BAUKÖRPER WURDE ALS WINKELFÖRMIGES GEBÄUDE PARALLEL ZU DEN RECHTWINKLIG VERLAUFENDEN GRUNDSTÜCKSGRENZEN ENTWICKELT. DAS ERDGESCHOSS WURDE SOWEIT IN DEN HANG EINGESCHOBEN DAS NUR NOCH EIN SCHMALES BELICHTUNGSBAND DIE ERDGESCHOSSRÄUME AUCH VON DER HANGSEITE HER BELICHTEN KÖNNEN: GLEICHZEITIG ENTSTAND DURCH DAS EINSCHIEBEN IN DEN HANG EINE HORIZONTALE GARTENFLÄCHE:

DAS GEBÄUDE ÖFFNET SICH ZUR AUSSICHT INS TAL: IM HANGSEITIGEN GEBÄUDE FLÜGEL BEFINDET SICH DAS BÜRO DER GÄSTEBEREICH SOWIE DER EINGANGSBEREICH: IN DEM GEBÄUDEFLÜGEL SENKRECHT ZUM HANG SIND IN EG DER ESS- UND WOHNBEREICH MIT VORGELAGERTER TERASSE UND IM OBERGESCHOSS DAS BAD MIT DEN SCHLAFRÄUMEN UNTERGEBRACHT:

AUF DEM EINGESCHOSSIGEN PARALLEL ZUM HANGVERLAUFENDEN GEBÄUDETEIL WURDE VOLLFLÄCHIG EINE DACHTERASSE AUSGEBILDET DIE TEILWEISE ÜBERDECKT IST: ZIEL DES ENTWURFES WAR ES FÜR DIE FAMILIE OSWALD EIN GEBÄUDE ZU ENTWICKELN WELCHES FLEXIBEL NUTZBAR IST UND AUCH AUF ZUKÜNFTIGE VERÄNDERUNGEN UND BEDÜRFNISSEN REAGIERT WERDEN KANN: DURCH DIE VIELSEITIGEN VERZAHLUNGEN DER INNEN UND AUSSENBEREICHE MITTEL ZUGEORDNETEN BALKON UND TERASSENBEREICHEN ENTSTEHT TROTZ DES RELATIV KLEINEN GRUNDSTÜCKES EIN DIFERENZIERTER UND TEILWEISE GESCHÜTZTER AUSSENBEREICH

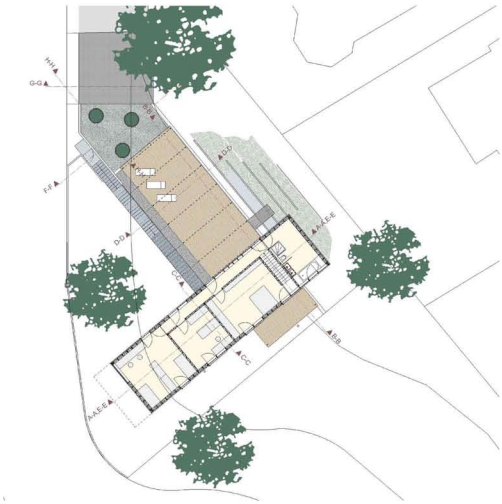

lehmann_holz_bauten - beraten betreuen bauen, Sanatoriumstr. 5c, 78112 St. Georgen, Fon 07724/6611, Fax 07724/6612, E-mail: info@lehmann-holz-bauten.de, www.lehmann-holz-bauten.de