

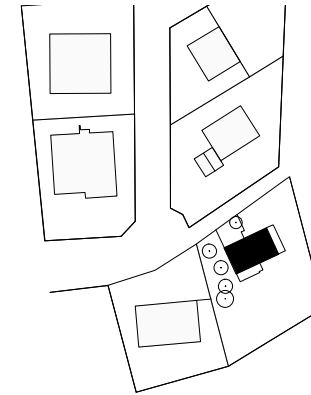

WEISSTANNENHAUS

STANDORT : SONNENSTRASSE 13, 79254 OBERRIED - HOFSGRUND
BAUHERR : FRAU JOCKSCH – MAYER + DR. MAYER, PADERBORN
ARCHITEKT: KAISER ARCHITEKTEN, SENEFELDSTRASSE 26, 70176 STUTT GART



Ferienhaus, Oberried-Hofsgrund 2018

Bauherren: Maria-Theresia Joksch-Mayer, Dr. Max Michael Mayer
Architekt: kaiser architekten stuttgart
dagmar bürk kaiser freie architektin BDA
freie innenarchitektin
mitarbeit vanessa burnett
Statik: Seiler Ingenieurbüro für Baustatik
Projektierung,
Realisierung: lehmann_holz_bauten
Fotos: Fotoatelier René Lamb
Bauzeit: 11/2017 - 06/2018

BGF nach DIN 286 m² BRI nach DIN 885 m³

Das Ferienhaus liegt eingebettet in einen zweiseitig geneigten Nordhang am Ortsrand von Hofsgrund Gemeinde Oberried im Südschwarzwald mit Blick über die Landschaft und die heterogene Dorfstruktur hinweg bis hin zum Aussichtsturm auf dem Schauinsland. Der Wunsch der Bauherren nach einem vielseitig nutzbaren Holzhaus als Ferienhaus für Familie, Freunde und Gäste und die Besonderheit des Ortes waren entwurfsbestimmend. Strenge baurechtliche Vorgaben zu Dachform, Dachüberstand und Traufhöhe bildeten die Parameter des Baukörpers. Durch die Auseinandersetzung mit den traditionellen Prinzipien und Typologien der Schwarzwälder Baukultur und die Übertragung in zeitgemäße Formen entstand ein klarer, prägnanter Baukörper, der sich von der eher beliebigen Bebauung der Umgebung abhebt. Durch das allseitig umlaufende Stabwerk aus unbehandelten Weisstannehölzern, das Schindeldach und die Schindelfassade - ebenfalls aus unbehandelter Weisstanne - verbindet und verwebt sich das Haus mit der Natur und Umgebung. Die Anforderung an ein Ferienhaus das gleichsam belebt, bewohnt und nach aussen hin nicht „verlassen“ erscheinen soll, wird

mit Hilfe der wandelbaren Fassade - der äußeren Hülle - erfüllt. Die vertikalen Stäbe können im Bereich der grosszügigen Verglasungen und zur Terrasse hin auf- und geschoben werden und damit mehr oder auch weniger Blicke freigeben. Sie umhüllen den Grundbaukörper und schaffen einen von Licht- und Schattenspiel belebten Zwischenraum, der Innen- und Aussenraum verbindet, den Wohnraum nach draussen erweitert und gleichzeitig schützt und filtert.

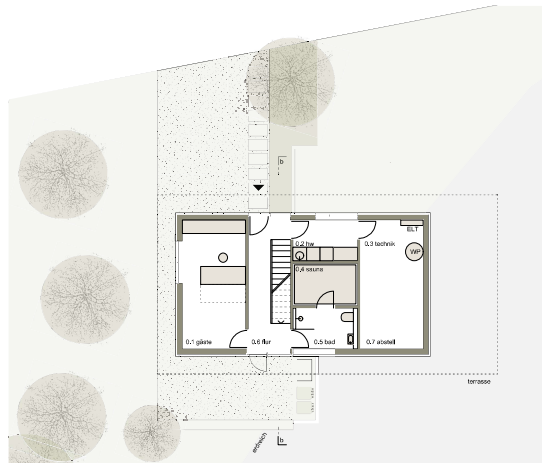

Grundriss UG

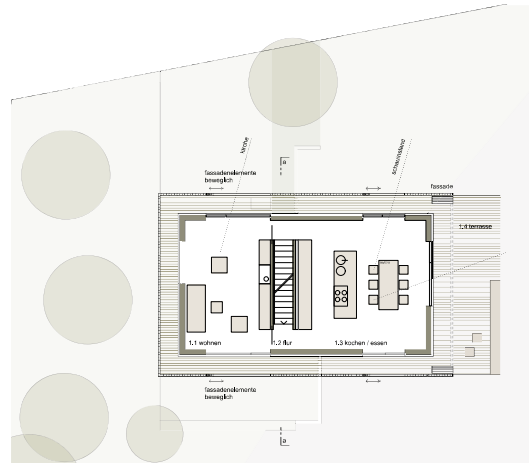

Grundriss EG

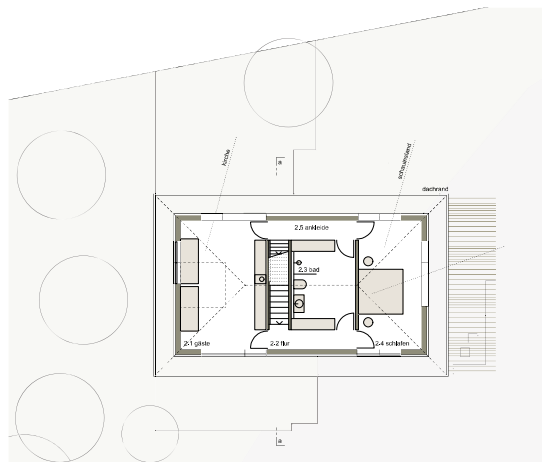

Grundriss OG

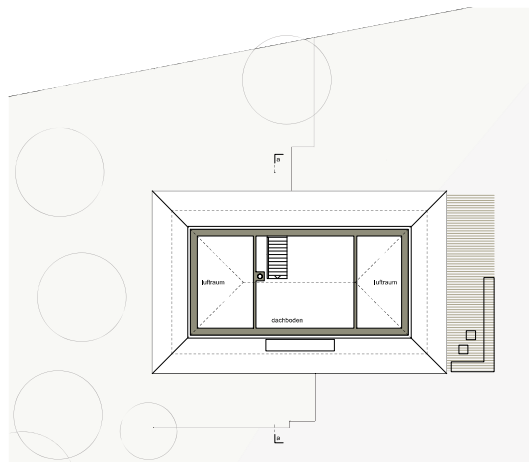

Grundriss DG

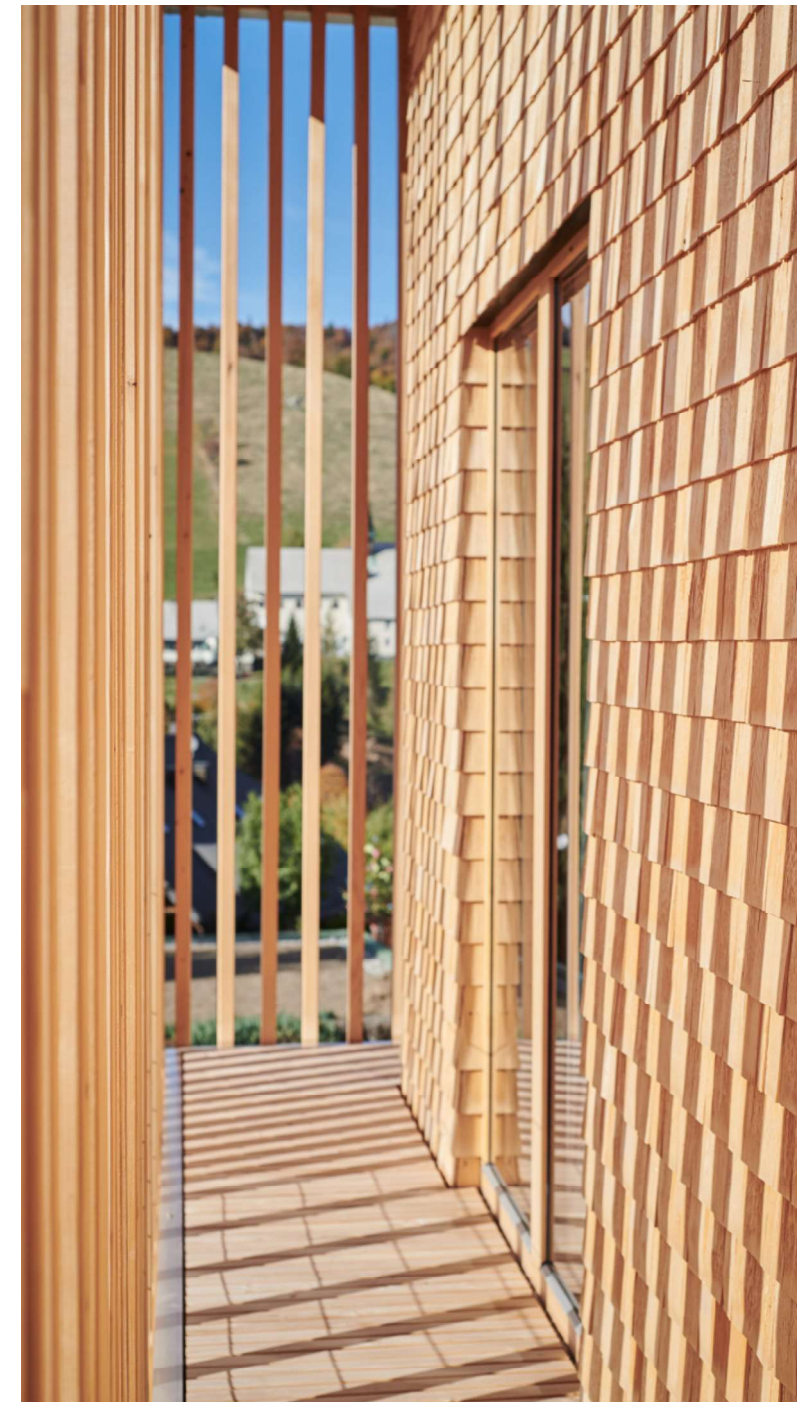

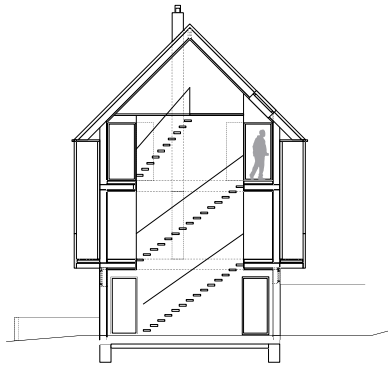

Querschnitt



Ansicht West



Ansicht Süd

Der kompakte Grundriss mit zentraler Erschliessungszone ermöglicht eine hohe Raumnutzung vom Hanggeschoss mit Eingang, Gäste- und Saunabereich über die kommunikative Wohnebene mit Terrasse und gedeckter Anbindung ins Grüne - ähnlich der Einfahrt des traditionellen Schwarzwaldhauses - bis ins Obergeschoss mit Rückzugsräumen und darüber liegender Schlafebene im Dach. Durch sinnfällige Blickbeziehungen in alle Himmelsrichtungen und geschütztem Innenraum entsteht eine hohe räumliche Qualität. Die einfache, reduzierte Materialwahl und Konstruktion wie auch die Anschlüsse und Übergänge der einzelnen Bauteile bestimmen den Entwurf bis ins Detail. Die verwendeten Materialien sind handwerklich mit hoher Sorgfalt verarbeitet und zeigen sich in ihrer natürlichen Farbigkeit. Um die Grosszügigkeit der Raumfolgen zu unterstützen wurden bewusst wenig unterschiedliche, wertbeständige und langlebige Materialien verwendet.

